minimo

kann einfach mehr

PDF DOWNLOAD

VER 11/2026

HERKUNFT MIT ZUKUNFT



SK SCHLOSS+ BESCHLAG

griffwelt

Architektur des Greifens

Inhaltsverzeichnis

Der Türgriff ohne Kompromisse!

Von INNEN & AUSSEN abschließbar

„unsichtbarer“ Schieberiegel innen
und Schließzylinder außen.
(inkl. 3 Schlüssel) bei SZ-Ausführung.

Von INNEN abschließbar

„unsichtbarer“ Schieberiegelinnen
dezente Notentriegelung außen

Produktvorteile

- ☑ für Türen rechts und links verwendbar
- ☑ beidseitiger Hochhaltefeder (fest/drehbar)
- ☑ KEINE Madenschraube – 100 %
- ☑ MINIMALISMUS ! mit jedem Standard Einsteckschloss verwendbar

Ausführungen

UV – unverschließbar
VR – Schieberiegel, einseitig schließbar
SZ + VR - Sperrzylinder und
Schieberiegel beidseitig schließbar













ferrara minimo

minimo

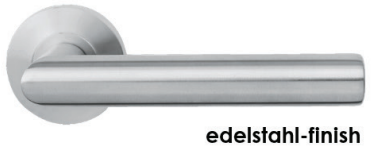

edelstahl-finish



GRIFFFORM



umbragrau



GRIFFFORM



tiefschwarz



GRIFFFORM







asolo minimo

minimo



edelstahl-finish





GRIFFFORM





umbragrau





GRIFFFORM





tiefschwarz





GRIFFFORM



abano minimo

minimo



edelstahl-finish





GRIFFFORM





umbragrau





GRIFFFORM





tiefschwarz





GRIFFFORM



minimo **mini Q**

minimo



edelstahl-finish











umbragrau





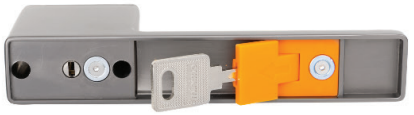





tiefschwarz









minimo **mini R**

minimo



edelstahl-finish





QR-Fehlt







umbragrau











tiefschwarz









Türband - 3 teilig

je paarweise bestellbar

umbragrau | RAL 7022

Ø15 mm für Holzzargen mit Nylonhülse



tiefschwarz | RAL 9005

Ø 15mm für Holzzargen mit Nylonhülse



gold matt | RAL 1036

Ø15 mm für Holzzargen mit Nylonhülse

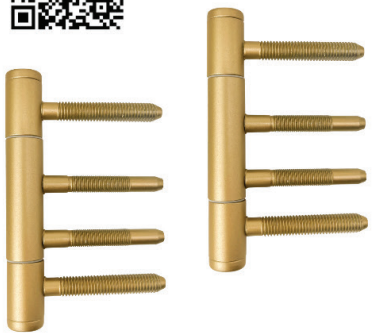

silbergrau | RAL 7001

Ø15 mm für Holzzargen mit Nylonhülse



Türband - 2 teilig

je paarweise bestellbar

umbragrau | RAL 7022

Ø15 mm für Holzzargen mit Nylonhülse



tiefschwarz | RAL 9005

Ø 15mm für Holzzargen mit Nylonhülse



gold matt | RAL 1036

Ø15 mm für Holzzargen mit Nylonhülse



silbergrau | RAL 7001

Ø15 mm für Holzzargen mit Nylonhülse



SCHLOSS+ BESCHLAG

Ihr zuverlässiger Partner des Fachhandels.

63776 Mömbris
Deutschland
Telefon: +49 171 280 1833
E-Mail: skmpost@icloud.com

Druck- und Satzfehler vorbehalten | Copyright bei SK Schloss + Beschlag